

**DESIGN 4U**

**Planes de apoyo**

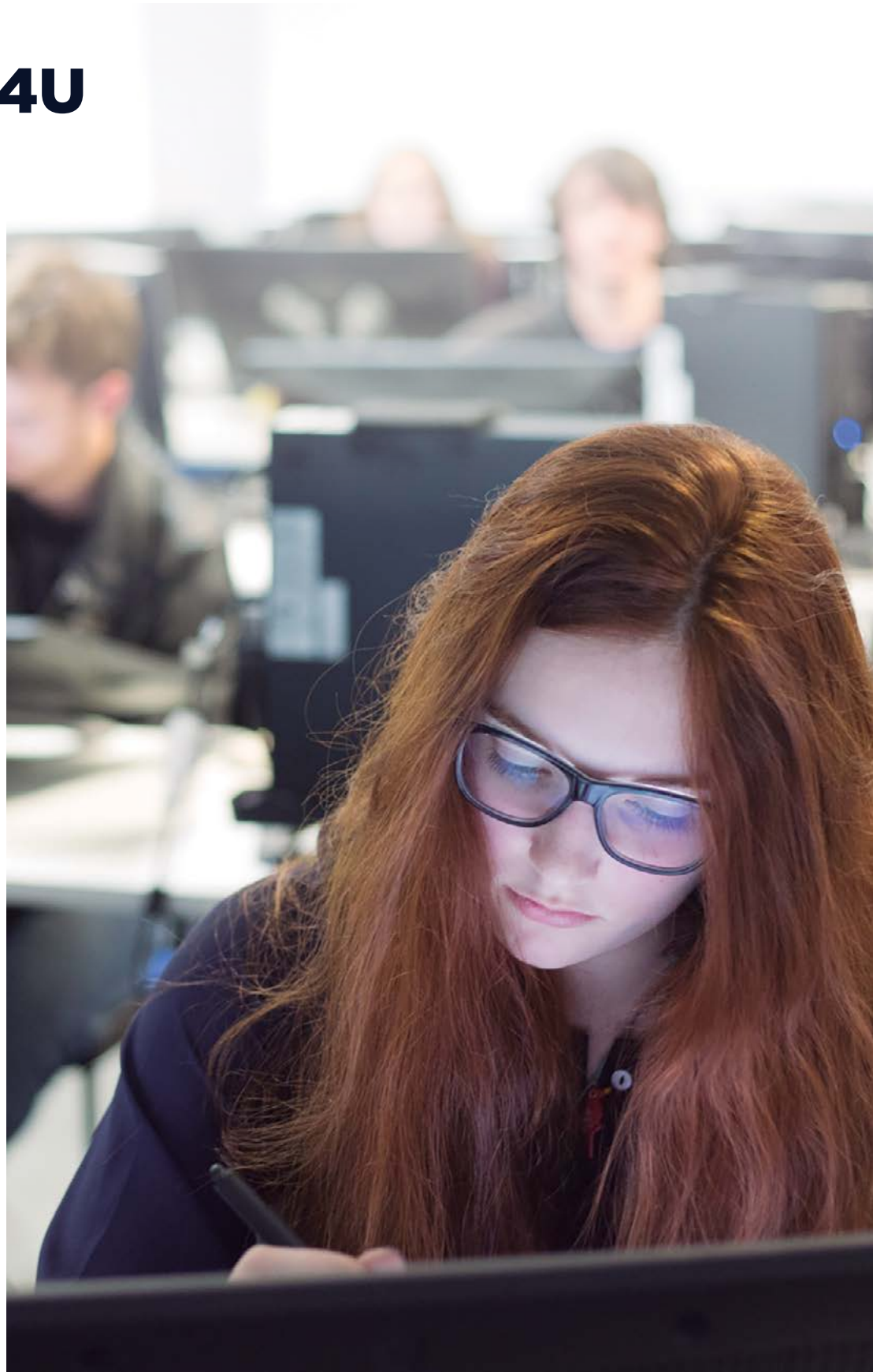

En U-tad apostamos por el talento y para ello contamos con un plan de apoyo para futuros alumnos con el objetivo de fomentar y facilitar el estudio de titulaciones en el ámbito digital.

La concesión de estas ayudas económicas a alumnos que ingresen en el primer curso de un grado en U-tad en el año académico 2022/2023 implica un reconocimiento al esfuerzo, dedicación y capacidad de trabajo al alumno que la recibe.

El estudiante debe ser, por tanto, responsable de su aprovechamiento ante U-tad y comprometerse a obtener unos buenos resultados y mantener una actitud de trabajo y esfuerzo permanente a lo largo del curso académico.

Los planes de apoyo o bonificaciones otorgadas por U-tad serán incompatibles con cualesquiera otras ayudas de la Universidad.

***Estos planes de apoyo son compatibles con las becas del Ministerio de Educación para el estudio de grados universitarios, así como becas de movilidad del Ministerio de Educación y Ciencia o Comunidades Autónomas.***



GRADO OFICIAL EN

## Diseño Digital

---

Los candidatos podrán aplicar a una ayuda al estudio el primer año con una dotación del 20% sobre el importe de la docencia (queda excluida la reserva de plaza y la matrícula).

### PLAZO DE PRESENTACIÓN

**Entre el 20 de junio y el 10 de julio de 2022.**

La resolución se comunicará a los beneficiarios el 25 de julio de 2022.

### REQUISITOS PARA LA SOLICITUD

| *Haber sido admitido en el Grado de Diseño, previa realización de la entrevista de admisión.*

### CRITERIOS PARA LA CONCESIÓN

- | *Valoración de un portfolio/reel variado en diversas áreas del diseño visual (ilustración, cartelería, imagen de marca, infografía, diseño de personajes...).*  
*Se valorará por parte del comité de expertos de U-tad tanto el nivel técnico como el conceptual.*
- | *Lugar de origen de residencia.*
- | *Situación familiar.*
- | *Expediente académico de Bachillerato o CFGS.*

### DOCUMENTACIÓN A PRESENTAR

- | *Presentación de un portfolio/reel por parte del candidato.*
- | *Solicitud del plan de apoyo.*
- | *Fotocopia del expediente de bachillerato o CFGS.*
- | *Fotocopia de la tarjeta de EvAU.*
- | *Libro de familia en el caso de ser familia numerosa.*
- | *Carta de motivación.*
- | *Fotocopia completa de la declaración de la renta del año 2021, individual o conjunta de los padres o personas de las que dependa económicamente el candidato.*

### PRESENTACIÓN DE LA DOCUMENTACIÓN

La documentación debe ser enviada mediante e-mail a **info@u-tad.com**, entregada personalmente, mediante correo certificado o mensajería en:

Playa de Liencres, 2 Dup. Centro Europa Empresarial. Edificio Madrid. Las Rozas de Madrid, 28290 (Madrid).

**Portfolio:** se enviará mediante un link de descarga sin caducidad (ej. Dropbox) o anexando un documento adjunto no superior a 10Mb, indicando los siguientes datos:

- | *Nombre y apellidos.*
- | *E-mail de contacto.*
- | *Teléfono de contacto*

📍 Calle Playa de Liencres, 2  
Complejo Europa Empresarial  
28290 Las Rozas, Madrid

🌐 [www.u-tad.com](http://www.u-tad.com)

☎ 900 373 379 ✉ [info@u-tad.com](mailto:info@u-tad.com)

